Association mondiale des Guides et des Eclaireuses

Pack de communications de la Journée mondiale de la Pensée 2016

La Journée mondiale de la Pensée 2016 est maintenant dans moins d'un mois. Nous espérons que vous trouviez excitant d'établir des liens et de célébrer notre Mouvement mondial ensemble ! Dans ce pack, vous trouverez :

- **Messages clés**
- **Des moyens pour établir des liens en ligne**
  - Appel à l'action : Twibbon!
  - Forum des connexions par correspondance GLOW
  - Demander à un centre mondial
- **Collecte de fonds**
  - Le Fonds de la Journée mondiale de la Pensée
  - Idées de collecte de fonds
- **Compétition Verizon Restez connectés : Innovation pour le développement durable**
- **Médias sociaux**
  - Exemple de contenu
  - Trucs & astuces
- **Graphiques**
  - La carte officielle de la Journée mondiale de la Pensée, incluant un message du Conseil mondial de l'AMGE
  - Photo de couverture Facebook et bannière Twitter
  - Pied de page d'email
  - Cadre #Connect10Million
  - Une affiche annonçant le pack d'activités 'Se connecter' et le badge de la Journée mondiale de la Pensée pour que vous l'imprimiez et la partagiez

Faites usage de tous ces matériaux, partagez-les avec d'autres dans votre organisation, et ensemble nous pourrons faire passer le mot à propos de la Journée mondiale de la Pensée et du Mouvement étonnant auquel nous appartenons toutes !

Messages clés

- La Journée mondiale de la Pensée, célébrée le 22 Février de chaque année, est une journée de l'amitié et de la solidarité internationale.

- Le thème de cette année est Se connecter : l'expérience des guides et éclaireuses est une perpétuelle aventure de connexions avec le monde qui nous entoure et les personnes que nous rencontrons. Lors de la Journée mondiale de la Pensée, nous allons explorer et célébrer les liens significatifs qui rendent nos vies meilleures – que ce soit avec les gens les plus proches de nous, un endroit dont nous nous soucions, ou une amie guide ou éclaireuse à l'autre bout du monde.

- La Journée mondiale de la Pensée est l'occasion idéale de montrer au monde à quel point c'est incroyable d'être guide ou éclaireuse, et d'encourager les jeunes à participer. Le pack d'activités de la Journée mondiale de la Pensée 2016 contient beaucoup d'idées et d'activités sur la participation des nouveaux membres et l'engagement de la communauté pour augmenter notre portée en tant que mouvement.

- La Journée mondiale de la Pensée est aussi une occasion importante de collecter des fonds pour soutenir le merveilleux travail que nous faisons toute l'année. Collecter des fonds de la Journée mondiale de la Pensée soutient l'AMGE pour offrir des possibilités de changement de vie aux filles du monde entier. La collecte de fonds pour le Fonds de la Journée mondiale de la Pensée est une tradition annuelle pour les guides et les éclaireuses depuis 1932. En 2016, nous vous invitons à faire un don au fonds, grâce à notre page JustGiving, bouton faire un don CAF ou sur www.wagggs.org/WTDFund
- Lors des sept dernières années, la Journée mondiale de la Pensée était concentrée autour des Objectifs du Millénaire pour le développement et sur la façon dont, ensemble, nous pouvons changer notre monde. La Journée mondiale de la Pensée de cette année est un pont vers le nouveau travail que l'AMGE va lancer autour des objectifs mondiaux récemment adoptés pour le développement durable, qui remplacent et élargissent les Objectifs du Millénaire pour le développement. En s'engageant à travailler ensemble comme un seul mouvement sur ces nouveaux objectifs mondiaux, nous pouvons apporter une réelle contribution à la création d'un monde meilleur pour les filles.

- Cette année, pour la Journée mondiale de la Pensée, nous lancerons un concours avec Verizon, invitant les guides et éclaireuses à partager leurs idées les plus novatrices concernant l'utilisation de la technologie pour soutenir le progrès mondial sur les nouveaux objectifs mondiaux pour le développement durable.

Des moyens pour établir des liens en ligne

Appel à l'action : Twibbon!

Cette année, nous demandons aux membres du Mouvement dans le monde entier de se connecter en ligne en ajoutant un cadre à leurs photos de profil sur les médias sociaux, et en les défiant d'obtenir que cinq de leurs amis fassent la même chose.

Ajouter le cadre à vos propres profils sur www.twibbon.com/support/world-thinking-day-2016, nous vous mettons au défi d'obtenir qu'autant de vos followers et amis que possible ajoutent le cadre à leurs profils !

Le cadre est disponible dans la section graphique de ce pack, et sur le site de l'AMGE pour que vous puissiez le télécharger et le partager.

Forum des connexions par correspondance GLOW

Le thème de cette année est 'Se connecter'. Un moyen facile pour les guides et éclaireuses de se connecter avec d'autres membres du Mouvement dans le monde est d'avoir des correspondants. Nous avons créé un forum sur notre plate-forme GLOW pour que les leaders créent des liens et travaillent ensemble sur la construction de relations entre correspondants à travers le monde.

Les leaders de groupe peuvent accéder au forum en se joignant à GLOW sur glow.wagggs.org, puis en suivant les liens par

Les Cours ---> GLOW Learning / Aprendizaje / Apprentissage ---> Journée mondiale de la pensée ---> Journée mondiale de la pensée 2016 --- > Connect Forum / foro

Il y a déjà des leaders de la République dominicaine, du Royaume-Uni, du Sri Lanka, des Etats-Unis, de Colombie, d'Australie et plusieurs connexions en cours. Ne passez pas à côté, participez au forum et apportez votre aide pour construire des amitiés internationales !

Demander à un centre mondial

Nos centres mondiaux se connectent en ligne, et veulent inclure autant de personnes qu'ils le peuvent ! Profitez-en pour poser vos questions à notre personnel et aux bénévoles des centres mondiaux. Que ce soit à propos de la vie en Inde, des activités en Suisse, de traditions au Mexique ou de voyage au Royaume-Uni - les sujets vous appartiennent !

Pour rejoindre la conversation, tweetez en utilisant #AskAWorldCentre ou envoyez un message à l'une des pages Facebook des centres mondiaux à tout moment, depuis cet instant jusqu'à la session de réponses en live. Restez à l'écoute pour plus de détails!

Collecte de fonds

Le Fonds de la Journée mondiale de la Pensée

La collecte de fonds a fait partie de la Journée mondiale de la Pensée depuis que le leader mondial des guides Olave Baden-Powell a écrit à un million de guides et éclaireuses du monde entier en 1932.

L'AMGE continue à utiliser les fonds levés dans le cadre de la Journée mondiale de la Pensée pour élaborer des opportunités de changer de vie pour les filles à travers le monde. Depuis nos événements de leadership jusqu'à notre plaidoyer et notre soutien mondial pour nos Organisations membres, le Fonds de la Journée mondiale de la Pensée contribue à tout ce que fait l'AMGE pour soutenir le guidisme et le scoutisme à travers le monde.

En 1932, Olave Baden-Powell a demandé aux filles d'envoyer chacune un sou pour soutenir le travail de l'AMGE. En 2016, nous sommes en mesure d'être un peu plus high-tech ! Nous vous invitons, vous et vos membres, à faire un don en ligne sur www.wagggs.org/WTDFund ou en utilisant le bouton CAF 'faire un don'.

Sinon, faites la collecte de fonds d'un événement social avec JustGiving!

La page de la Journée mondiale de la Pensée est pour vous un moyen simple et sécurisé de recueillir des fonds pour la Journée mondiale de la Pensée. Inscrivez-vous et créez votre page, puis demandez aux membres, amis et familles de votre organisation ou groupe de faire directement un don au Fonds de la Journée mondiale de la Pensée grâce à JustGiving.

Idées de collecte de fonds

Il peut être difficile de demander aux gens de l'argent, alors voici quelques idées pour vous aider à démarrer ...

- Faites un grand défi ensemble ! Celui-ci pourrait être une randonnée, une descente en rappel, ou de l'escalade - quels sont les points de repères locaux que vous pourriez utiliser ?
- Organisez une journée spéciale pour les enfants du coin avec un petit droit d'entrée - vous pouvez utiliser certaines activités du pack de la Journée mondiale de la Pensée 2016.
- Organisez une chasse au trésor ou une soirée quizz pour la communauté avec un coût pour chaque équipe qui participe et un prix pour les gagnants.
- Fabriquez des boîtes en origami que chacun ramène à la maison en disposant d'un mois pour la remplir avec des pièces.
- Planifiez un événement spécial, comme un dîner gastronomique, une soirée de gala, un bal, ou un thé l'après-midi, et vendez des billets.

Médias sociaux

À 22 jours de l'événement, il est temps de vous passionner pour la Journée mondiale de la Pensée ! Les messages ci-dessous vous suggèrent des contenus, conçus pour fonctionner avec les communications de l'AMGE en ligne et hors ligne. Vous êtes invitées à les éditer ou à en inventer vous-même en fonction de vos propres canaux !

L'AMGE partagera les photos des activités tweetées en utilisant le hashtag #Connect10Million tout au long du mois de février, encourageant les groupes, troupes et unités dans vos pays à partager des photos de leurs activités.

- Hashtags: #Connect10Million, #WTD2016, #Connect, #OneMovement

Profils de l'AMGE :

Facebook - https://www.facebook.com/wagggs/

Twitter - https://twitter.com/wagggs_world

Tumblr - http://wagggswtd.tumblr.com/

Exemple de contenu

Facebook

- 22 jours jusqu'à la Journée mondiale de la Pensée !! Nous sommes ravies de nous connecter sur #Connect10Million avec l'Association mondiale des Guides et des Eclaireuses le 22 Février - téléchargez le pack d'activités Se connecter sur www.worldthinkingday.org

Comment allez-vous vous #connecter avec 10 millions de guides et éclaireuses du monde entier pour #WTD2016 ? Avez-vous des amis du guidisme et du scoutisme dans d'autres pays ? Commentez et faites-le nous savoir !

- Nous avons ajouté un cadre #Connect10Million à notre photo de profil, ajouter le vôtre sur twibbon.com/support/world-thinking-day-2016.

  Faisons le buzz sur Facebook avec #WTD2016 ! Nous vous défions d'obtenir 5 amis qui ajouteront le cadre à leurs photos de profil – avec combien de personnes pensez-vous que nous pouvons établir des liens?!

- Nous aimons voir des photos de vos activités de la Journée mondiale de la Pensée – continuez à les afficher en utilisant #Connect10Million ! Saviez-vous que vous pouvez également soumettre vos photos, cartes et messages #WTD2016 sur le Tumblr Journée mondiale de la Pensée et vous connecter avec l'AMGE ? Pour commencer, visitez : http://wagggswtd.tumblr.com

- Le thème de la Journée mondiale de la Pensée de cette année est Se connecter ! Notre expérience partagée de guide et éclaireuse est une perpétuelle aventure de connexion avec le monde autour de nous et les personnes que nous rencontrons.

- Le thème et l'activité du pack 2016 nous invitent à explorer et célébrer les liens significatifs qui rendent nos vies meilleures, que ce soit avec les personnes les plus proches de nous, un endroit dont nous nous soucions, ou une amie guide ou éclaireuse à l'autre bout du monde. #Connect10million

- Dans quel endroit du monde avez-vous des amis du guidisme et scoutisme féminin? Nous aimerions savoir dans combien de pays nos membres ont des liens avec la Journée mondiale de la Pensée !

Twitter

- Comment allez-vous célébrer #WTD2016 ? Partager vos photos #Connect10Million !

- 22 jours jusqu'à ce qu'à #WTD2016 !! Nous sommes ravies de nous connecter sur #Connect10Million le 22 Février, téléchargez le pack de l'activité sur www.worldthinkingday.org

- Où sont vos amis du guidisme/scoutisme féminin dans le monde ? Dans combien de pays nos membres ont-ils des liens avec #WTD2016 ?!

- Nous avons ajouté un cadre #Connect10Million à notre image d'affichage, ajouter le vôtre sur http://twibbon.com/support/world-thinking-day-2016 ... - Faisons le buzz sur Twitter avec #WTD2016 !

- Allez-vous porter votre écharpe le 22 Février pour célébrer la Journée mondiale de la Pensée? #WTD2016 #OneMovement # Connect10Million

- Saviez-vous que la collecte de fonds faisait partie de #WTD ? Vous pouvez recueillir ensemble des fonds en ligne sur http://campaign.justgiving.com/charity/wagggs/wtd2016

- Qu'est-ce qui fait que les guides / éclaireuses soient si géniales ? Quelle est la meilleure chose que vous ayez jamais faite avec les guides/éclaireuses ? #Connect10Million

Les meilleurs conseils pour Facebook et Twitter...

- Répandez des messages, regardez les insights/analytics et trouvez à quels moments la plupart de vos followers sont en ligne. Habituellement, ce sera la première chose du matin, à midi, et quand ils terminent l'école ou le travail !
- Amusez-vous ! Faites quelque chose d'un peu inattendu, les gens ne vont pas sur les médias sociaux pour être sérieux, ils y vont pour rire avec tout le monde.
- Faites-en une conversation - si les gens vous posent des questions, font des commentaires, vous envoient des messages, revenez vers eux. Les médias sociaux servent à construire une communauté et être social.

Graphiques

La carte officielle de la Journée mondiale de la Pensée

Conçue autour du thème Se connecter, vous êtes libre de partager la carte officielle de la Journée mondiale de la Pensée avec des amis, des relations et des membres à travers le monde en cette Journée mondiale de la Pensée. Tout ce que nous vous demandons, c'est de ne pas modifier la carte pour votre propre usage ; nous sommes un Mouvement souhaitant à un autre une heureuse Journée mondiale de la Pensée.

Le message ci-dessous vient du Conseil mondial de l'AMGE à l'attention des guides et des éclaireuses du monde entier en cette journée spéciale. Nous serions ravis de le voir traduit dans les langues locales, et qu'il atteigne beaucoup de membres de notre grande famille du guidisme et scoutisme !

Chères guides et éclaireuses,

Au nom de tout le monde à l'Association mondiale des guides et des éclaireuses, nous tenons à vous souhaiter une heureuse Journée mondiale de la Pensée 2016. En 1926, la 7ème Conférence mondiale a choisi l'anniversaire de Lord et Lady Baden-Powell pour célébrer notre Mouvement, le Guidisme et Scoutisme féminin mondial. 90 ans plus tard, nous sommes fières de poursuivre cette tradition et de montrer notre soutien à nos collègues, nos amis et notre famille dans le monde entier. Le thème de cette année est 'Se connecter', et nous espérons que vous saisirez cette occasion de vraiment explorer les liens dans votre vie ; liens avec vous-même, vos amis, l'AMGE et le monde. Il est temps de se rappeler que nous sommes toutes liées non seulement comme des amies, des guides ou des éclaireuses, mais comme des êtres humains ; que nous sommes toutes des citoyennes du monde. Notre mission à l'AMGE est d'encourager et favoriser ces connexions mondiales, et de veiller à ce que chaque fille soit capable d'atteindre son plein potentiel et de devenir un véritable agent du changement. Comme vous avez choisi d'assister à cette journée, assurez-vous de partager vos activités, vos idées et vos expériences avec nos 10 millions de membres dans 146 pays sur Facebook, Twitter ou Tumblr en utilisant #Connect10Million.

Nous vous souhaitons le meilleur pour 2016 et nous sommes impatientes de célébrer la Journée mondiale de la Pensée toutes ensemble.

Meilleures salutations,
le Conseil mondial de l'AMGE

Photo de couverture Facebook et bannière Twitter

Trouvez la photo de couverture Facebook et la bannière Twitter de la Journée mondiale de la Pensée sur le site de l'AMGE sur www.wagggs.org/resources

Pied de page d'email

Copiez et collez l'image ci-dessous dans votre pied de page d'email pour passer le mot sur la Journée mondiale de la Pensée. Les liens de l'image sont sur www.worldthinkingday.org

Cadre #Connect10Million

Téléchargez le cadre #Connect10million, tel qu'il est utilisé avec Twibbon pour les photos de profils Facebook et Twitter sur le site de l'AMGE sur www.wagggs.org/fr/resources/

Affiche
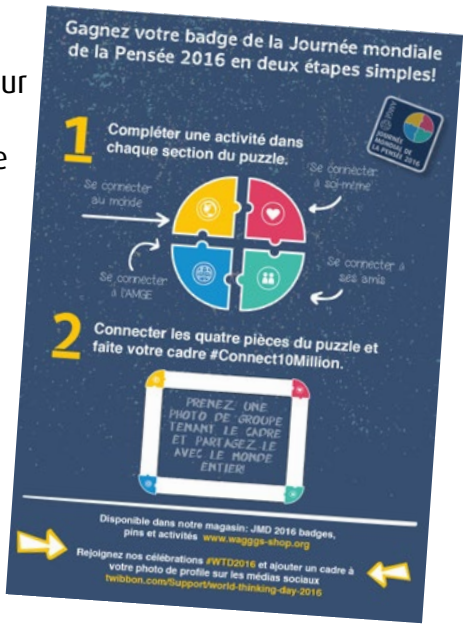
Nous avons créé cette affiche à télécharger, imprimer et partager pour que les gens connaissent le pack d'activités de la Journée mondiale de la pensée et sachent comment gagner leurs badges de la Journée mondiale de la pensée 2016 ! Téléchargez votre exemplaire de l'affiche surwww.wagggs.org/fr/resources/